

2020 Gemeinderatswahlergebnis vom 28.6.2020

Marktgemeinde Kaindorf, 8224 Kaindorf, pol. Bezirk Hartberg-Fürstenfeld

Partei	ÖVP	SPÖ	FPÖ	ungültig
Mandate	12	1	2	
Stimmen	1224	123	200	18
1/2	612,00	61,50	100,00	zu vergebende Mandate: 15
1/3	408,00	41,00	66,67	
1/4	306,00	30,75	50,00	
1/5	244,80	24,60	40,00	
1/6	204,00	20,50	33,33	
1/7	174,86	17,57	28,57	Wahlzahl: 100,00
1/8	153,00	15,38	25,00	
1/9	136,00	13,67	22,22	
1/10	122,40	12,30	20,00	
1/11	111,27	11,18	18,18	
1/12	102,00	10,25	16,67	Wahlberechtigte: 2486
1/13	94,15	9,46	15,38	
1/14	87,43	8,79	14,29	
1/15	81,60	8,20	13,33	
1/16	76,50	7,69	12,50	
1/17	72,00	7,24	11,76	Wahlbe- teiligung in Prozent 62,95
1/18	68,00	6,83	11,11	
1/19	64,42	6,47	10,53	
1/20	61,20	6,15	10,00	
1/21	58,29	5,86	9,52	
1/22	55,64	5,59	9,09	Vorstandssitze: ÖVP 3 SPÖ 0 FPÖ 0
1/23	53,22	5,35	8,70	
1/24	51,00	5,13	8,33	
1/25	48,96	4,92	8,00	
1/26	47,08	4,73	7,69	
1/27	45,33	4,56	7,41	
1/28	43,71	4,39	7,14	
1/29	42,21	4,24	6,90	
1/30	40,80	4,10	6,67	



Marktgemeinde
Kaindorf



abgegebene Stimmen gesamt:	1565
abgegebene gültige Stimmen:	1547

	ÖVP	SPÖ	FPÖ
%-Anteil:	79,12	7,95	12,93
+/- %	18,54	-5,27	-13,27

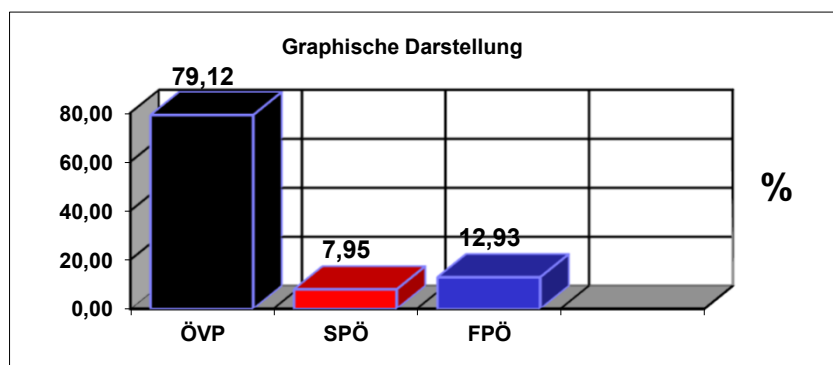

Vergleich 2015

Partei	Stimmen 2015	% 2015	+/-
ÖVP	985	60,58	18,54
SPÖ	215	13,22	-5,27
FPÖ	426	26,20	-13,27
ungültig	30		
Beteiligung	1656	70,32	-7,37

gültige 1626

Wahlberechtigte 2015: 2355

Mandate Kaindorf 2015:
9 ÖVP, 2 SPÖ, 4 FPÖ